

Flächenstatistik:

Gesamtgeltungsbereich:	ca. 32.100 m ²
Wohnbaufläche:	ca. 8.240 m ²
Straßenverkehrsfläche VB:	ca. 1.690 m ²
Bestandsausbau Kirchtalstr:	ca. 965 m ²
Fußweg:	ca. 415 m ²
Wirtschaftsweg:	ca. 990 m ²
Öffentliche Grünfläche:	ca. 3.210 m ²
Fernwärme:	ca. 75 m ²
Grünfläche RRB:	ca. 7.110 m ²
Wall / Graben:	ca. 480 m ²
Mulde:	ca. 770 m ²
Fläche Kita-Neubau:	ca. 8.155 m ²
Anzahl Grundstücke:	17 Stück
durchschnittliche Grundstücksgröße:	ca. 501 m ²

- Legende:**
- Mischwasserkanal, Bestand
 - Regenwasserkanal, Bestand
 - Schmutzwasserkanal, Bestand
 - Wasserleitung, Bestand (SWK, nachrichtlich)
 - Gasleitung, Bestand (SWK, nachrichtlich)
 - Stromkabel, Bestand (SWK, nachrichtlich)
 - Telekommunikationskabel, Bestand (SWK, nachrichtlich)
 - Nahwärmeleitungen, Bestand (nachrichtlich)
 - Mischwasserkanal, Planung
 - Regenwasserkanal, Planung
 - Schmutzwasserkanal, Planung
 - Graben, Planung
 - Wall, Planung
 - Geltungsbereich Bebauungsplan
 - Vermessung
 - Kataster
 - Fließrichtung Außengebietswasser im Bestandsgelände
 - Geplante Ableitung Außengebietswasser

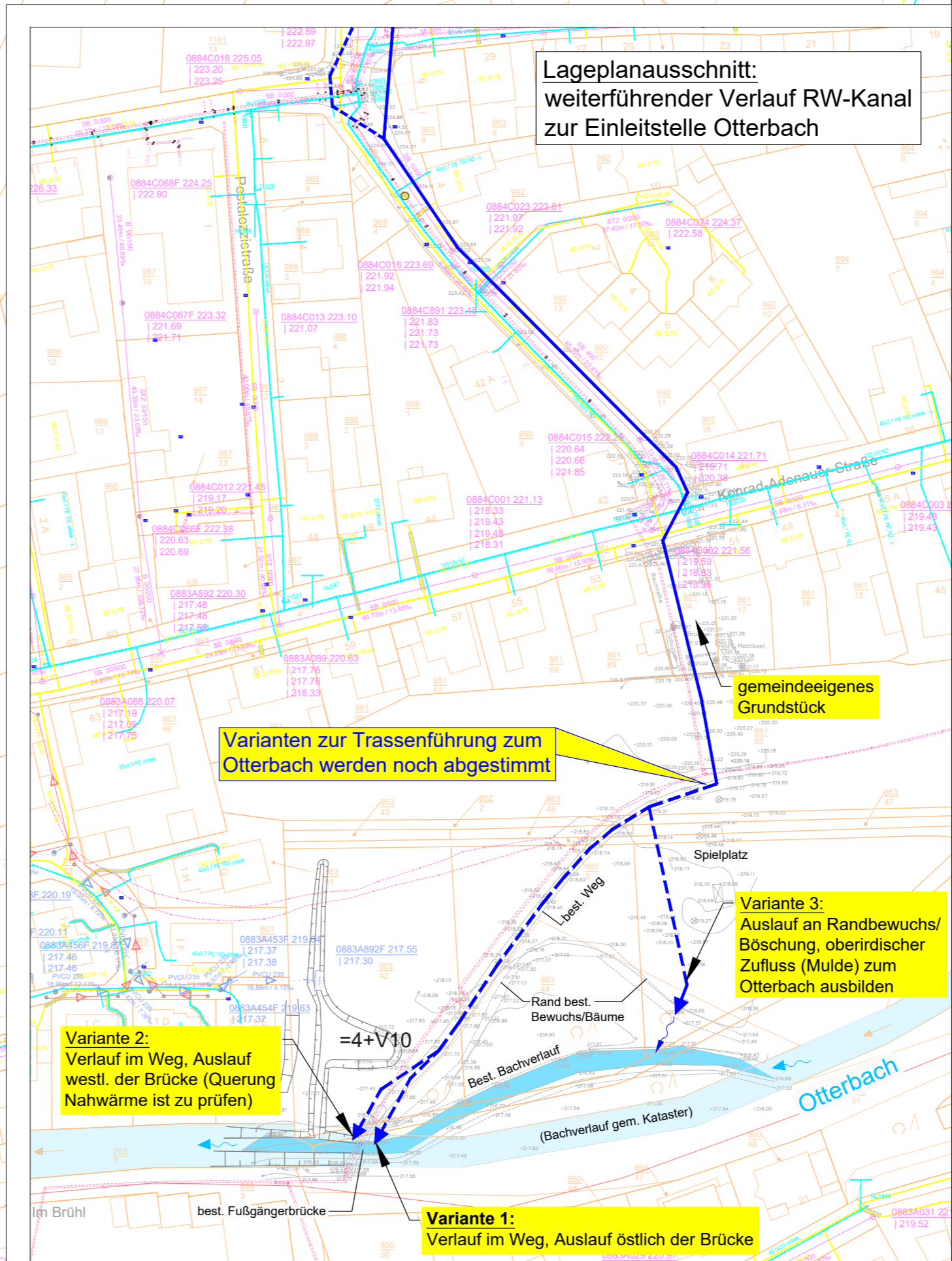
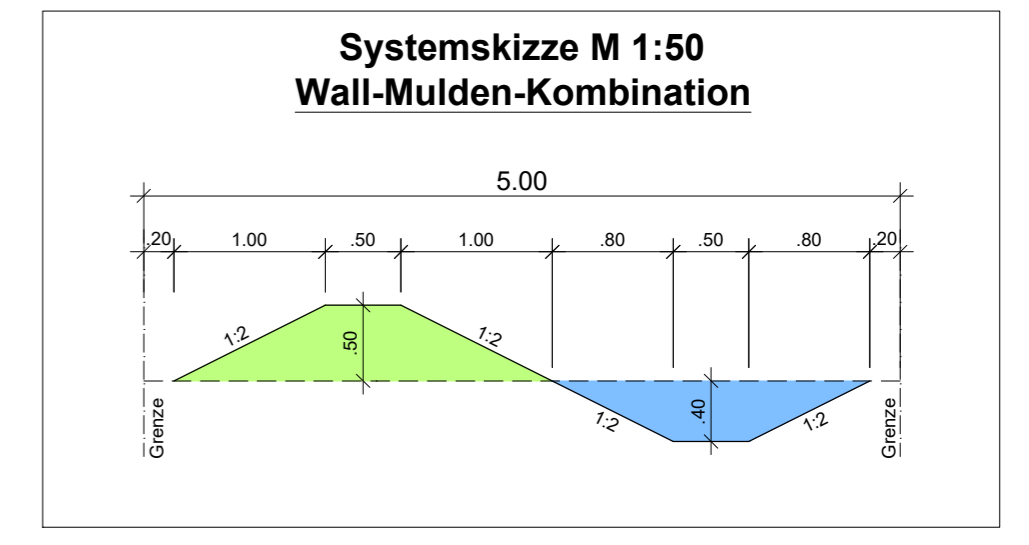

KOORDINATENSYSTEM: ETRS89 / UTM Zone 32

Datenquelle: Geobasisinformation mit Genehmigung der Vermessungs- und Katasterverwaltung Rheinland - Pfalz - © 9/2001
Technische Maßnahme: Kein amtlicher Katasterauszug

Entwässerungskonzept

Der Bauherr:	Bauherr:	Ortsgemeinde Otterbach	
	Projekt:	Erschließung Neubaugebiet "Im Kirchtal"	
Der Entwurfsverfasser:	Teil:	Lageplan Entwässerungskonzept	
		Zeichen	Datum
aufgenommen			
bearbeitet	LesE	Okt 2022	
gezeichnet	Zw/LeE	Okt 2022	
geprüft			
		Maßstab	Beilage
		1 : 1000	1
		Blattgröße	Blatt Nr.
		75 x 60	
		Kostenstelle	