

Flächennutzungsplan 2035 der Verbandsgemeinde Otterbach-Otterberg, Stadt Otterberg

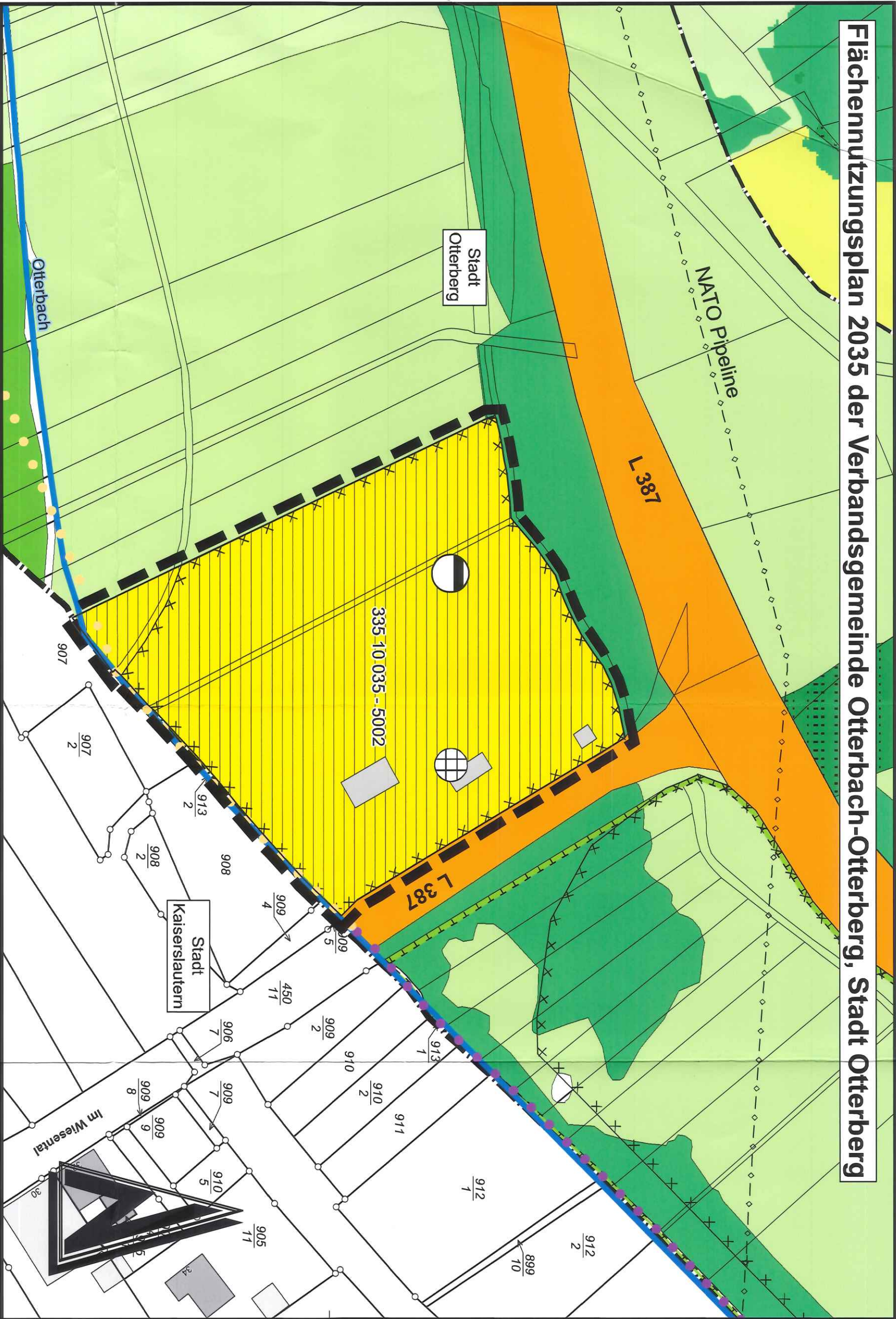

Flächennutzungsplan 2035
Teiländerung "Errichtung eines Betriebsgebäudes", Stadt Otterberg

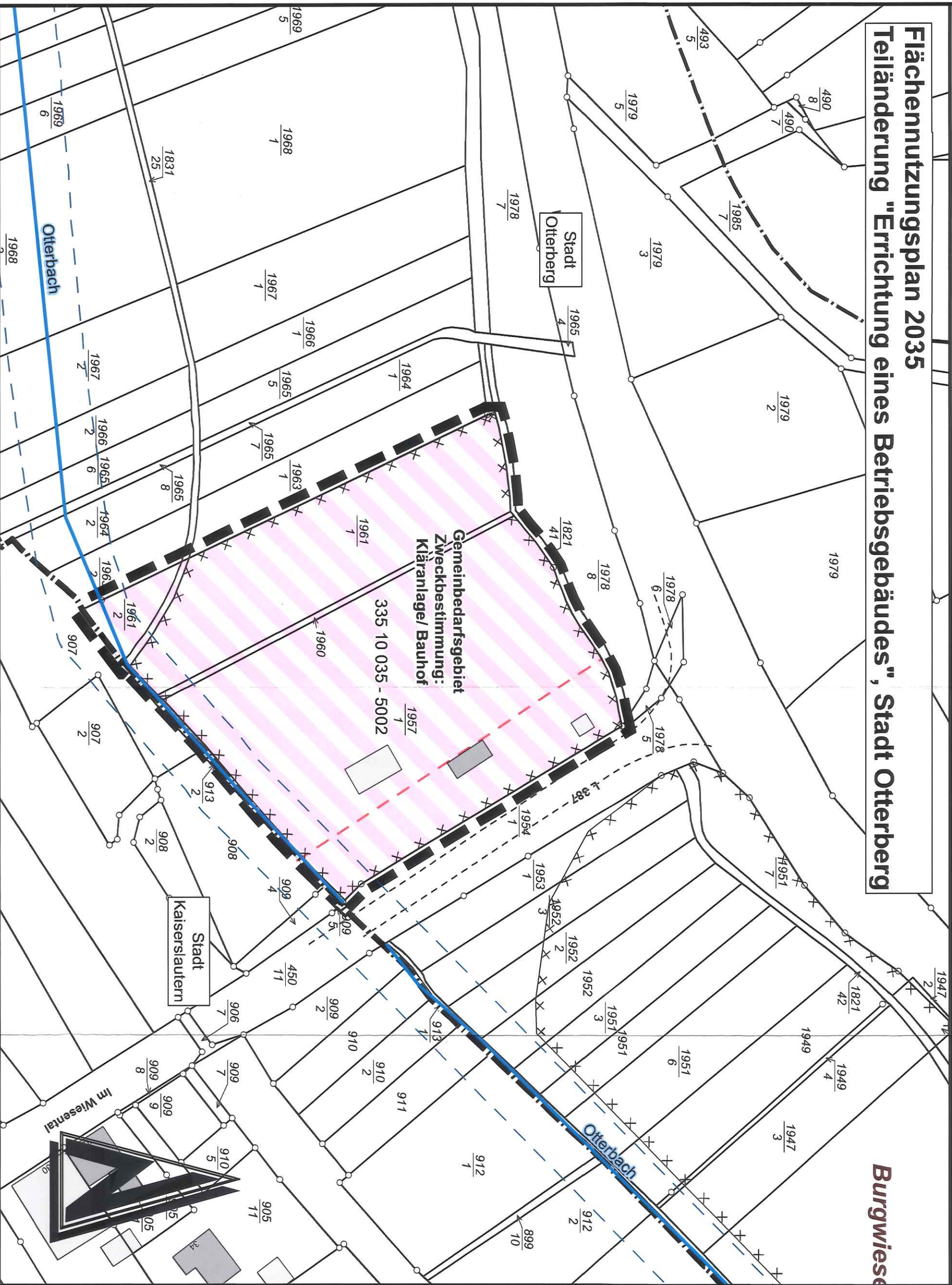

Zeichenerklärung

Geltungsbereich der Flächennutzungsplanänderung
§§ Abs. 3 Nr. 1 und Abs. 4 BauGB

Flächennutzungsplan 2035

Entfernung innerhalb des Geltungsbereiches der Änderung

Flächen für Versorgungsanlagen, für die Abfallentsorgung und
Abwasserbeseitigung sowie für Ablagerungen
(§ 5 Abs. 2 Nr. 4 und Abs. 4 BauGB)

Planung Bestand
Flächen für Ver- und Entsorgung

Kulanzlage

Teiländerung "Errichtung eines Betriebsgebäudes"

Einrichtungen und Anlagen zur Versorgung mit Gasen und Dienstleistungen des öffentlichen und
privaten Bereichs, Flächen für den Gemeinbedarf
(§ 5 Abs. 2 Nr. 2 und Abs. 4 BauGB)

Planung Bestand
Gemeinbedarfsgelände Zweckbestimmung gem. Planentwurf

Sonstige Planzeichen

Verbandsgemeindegrenze

Atablagerung (flächig) gem. Bodenschutzkriterien (RLP) mit Registernummer
(Stand: Januar 2021)

Bauverbotszone gem. LStVG RLP, 20m

Gewässer

10m Gewässerrandstreifen

Furstbucke

Verfahrensmerkmale

Aufstellungsbeschluss

Der Verbandsgemeinderat der Verbandsgemeinde Otterbach-Otterberg hat in seiner Sitzung vom
06.05.2024 die Aufstellung dieser Teiländerung des Flächennutzungsplanes 2035, Errichtung eines
Betriebsgebäudes, beschlossen. Der Beschluss wurde am 30.05.2024 öffentlich bekanntgemacht.

Planentwurf Vorstudienfassung

Der Verbandsgemeinderat der Verbandsgemeinde Otterbach-Otterberg hat am 06.05.2024 die
Annahme und Auslegung des Planentwurfes beschlossen.

Erzitzliches Beteiligungsverfahren gem. § 3 Abs. 1 BauGB und § 4 Abs. 1 BauGB

Das Verfahren zur frühzeitigen Beteiligung der Träger öffentlicher Belange und der Nachbar-
gemeinden sowie der Öffentlichkeit erfolgte, mit Bekanntmachung am 21.11.2024 im Amtsblatt der
Verbandsgemeinde Otterbach-Otterberg, in der Zeit vom 02.12.2024 bis einschließlich 06.01.2025.
Die Behörden wurden mit Schreiben vom 21.11.2024 darüber informiert, dass innerhalb dieser Frist
Stellungnahmen abgegeben werden konnten.

Planentwurf Entwurfsfassung

Der Verbandsgemeinderat der Verbandsgemeinde Otterbach-Otterberg hat am 27.02.2025 nach
Erörterung und Abwägung einen Beschluss über die eingegangenen Stellungnahmen zum
Entwurf und Auslegung des Planentwurfes beschlossen.

Beteiligungsverfahren gem. § 3 Abs. 2 BauGB und § 4 Abs. 2 BauGB

Das Verfahren zur Beteiligung der Träger öffentlicher Belange und der Nachbargemeinden sowie der
Öffentlichkeit erfolgte, mit Bekanntmachung am 31.07.2025 im Amtsblatt der Verbandsgemeinde
Otterbach-Otterberg, in der Zeit vom 1.08.2025 bis einschließlich 12.09.2025.
Die Behörden wurden mit Schreiben vom 21.07.2025 darüber informiert, dass innerhalb dieser Frist
Stellungnahmen abgegeben werden konnten.

Beschluss über den Flächennutzungsplan

Der Verbandsgemeinderat der Verbandsgemeinde Otterbach-Otterberg hat am 09.10.2025 nach
Erörterung und Abwägung einen Beschluss über die eingegangenen Stellungnahmen zum
Beteiligungsverfahren gefasst.

Der Verbandsgemeinderat hat in seiner Sitzung am 09.10.2025 den endgültigen Beschluss über die
Teiländerung des Flächennutzungsplanes 2035, Errichtung eines Betriebsgebäudes, und die
Begründung gefasst.

Otterbach-Otterberg, den 04.11.2025

(Herald Westrich)
Bürgermeister

Vorlage zur Genehmigung

Die Teiländerung des Flächennutzungsplanes 2035, Errichtung eines Betriebsgebäudes, wurde der
Kreisverwaltung Kaiserslautern gemäß § 6 BauGB am 05.11.2025 zur Genehmigung vorgelegt.

1. FERTIGUNG

Genehmigungsermächtigt der Kreisverwaltung Kaiserslautern (66 Abs. 1, 2 BauGB)

mit Verf. vom: 04.11.2025

Az.: 5610-13 / 66 Otterbach-Otterberg

Kreisverwaltung

den: 02.11.2025

Ausfertigung

Die Teiländerung des Flächennutzungsplanes 2035, Errichtung eines Betriebsgebäudes, bestehend
aus der Planzeichnung vom Oktober 2025 und der Begründung mit Umweltbericht, stimmt in allen
seinen Teilen mit dem Willen des Verbandsgemeinderates überein.

Das für die Aufstellung vorgeschriebene gesetzliche Verfahren wurde eingehalten.
Die Teiländerung des Flächennutzungsplanes 2035, Errichtung eines Betriebsgebäudes, wird hiermit
angeordnet, und die Bekanntmachung im Amtsblatt der Verbandsgemeinde Otterbach-Otterberg
angeordnet.

Otterbach-Otterberg, den 26.01.2026

(Herald Westrich)
Bürgermeister

Bekanntmachung der Genehmigung

Die Erteilung der Genehmigung dieses Planes ist gem. § 6 Abs. 5 BauGB am 05.07.2026 im
Amtsblatt Nr. 6/26 ersichtlich bekannt gemacht worden. Mit der Bekanntmachung wird die
Teiländerung des Flächennutzungsplanes 2035, Errichtung eines Betriebsgebäudes, der
Verbandsgemeinde Otterbach-Otterberg wirksam.

Otterbach-Otterberg, den 05.07.2026

(Herald Westrich)
Bürgermeister

Übersichtsplan ohne Maßstab

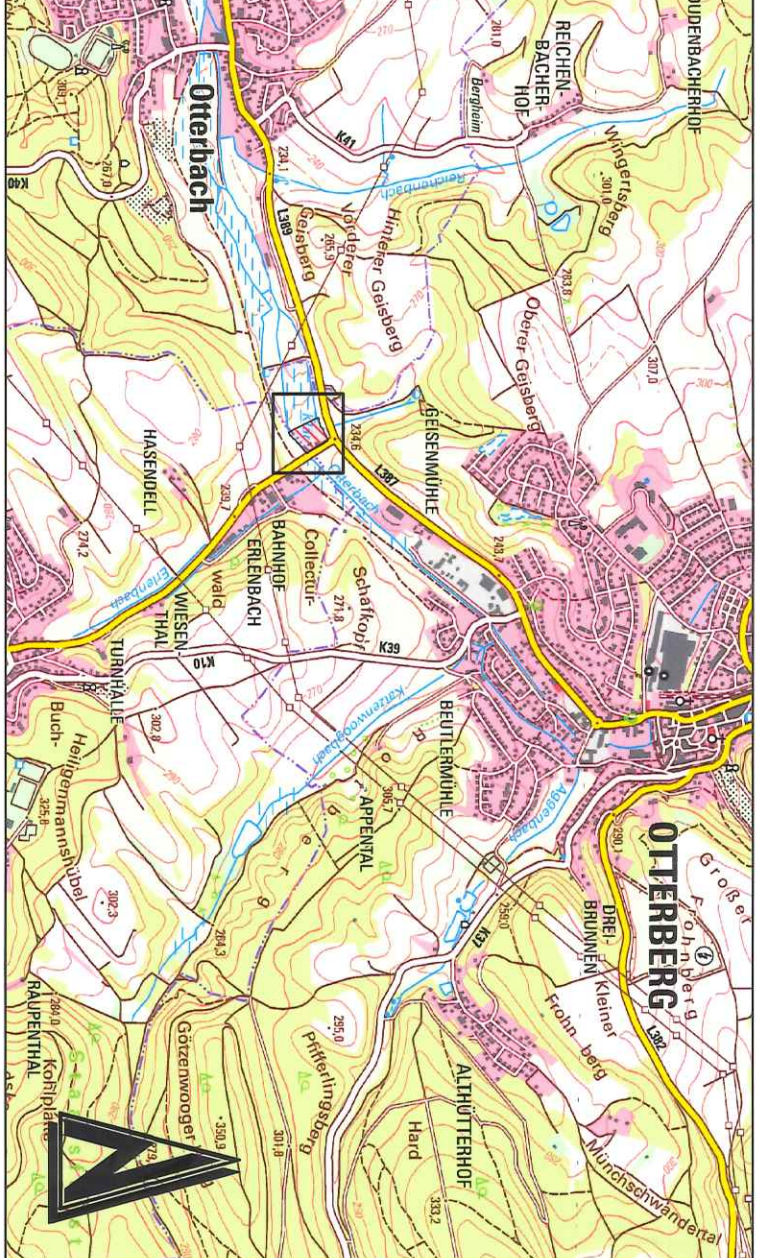

Änderung	Bearbeitung	Führung	Datum
Träger der Bauplanung			
Verbandsgemeinde Otterbach-Otterberg			
Landkreis Kaiserslautern			
Projekt Bez.			
Teiländerung des Flächennutzungsplan 2035			
in der Verbandsgemeinde Otterbach-Otterberg			
hier: "Errichtung eines Betriebsgebäudes"			
Zeichnung		Maßstab	Anhang
Teiländerung Flächennutzungsplan		1:1.000	
Zeichen		Vermessung	Bearbeitung
Datum		JO	KG
Projekt Nr.		OK 2025	OK 2025
Entwurfsverfasser		Bauherr / AG	
BKW		Landschule Kaiserslautern	
ENGINEERING		Albert-Schweitzer-Straße 64	
Landschule		67655 Kaiserslautern	
		Telefon: +49 531 205 910-0	
		E-Mail: kaiserslautern@landschule.de	