

2. Änderung (Fassung 2018) des Bebauungsplanes "An der Geisenmühle" (1. Erweiterung) in der Stadt Otterberg

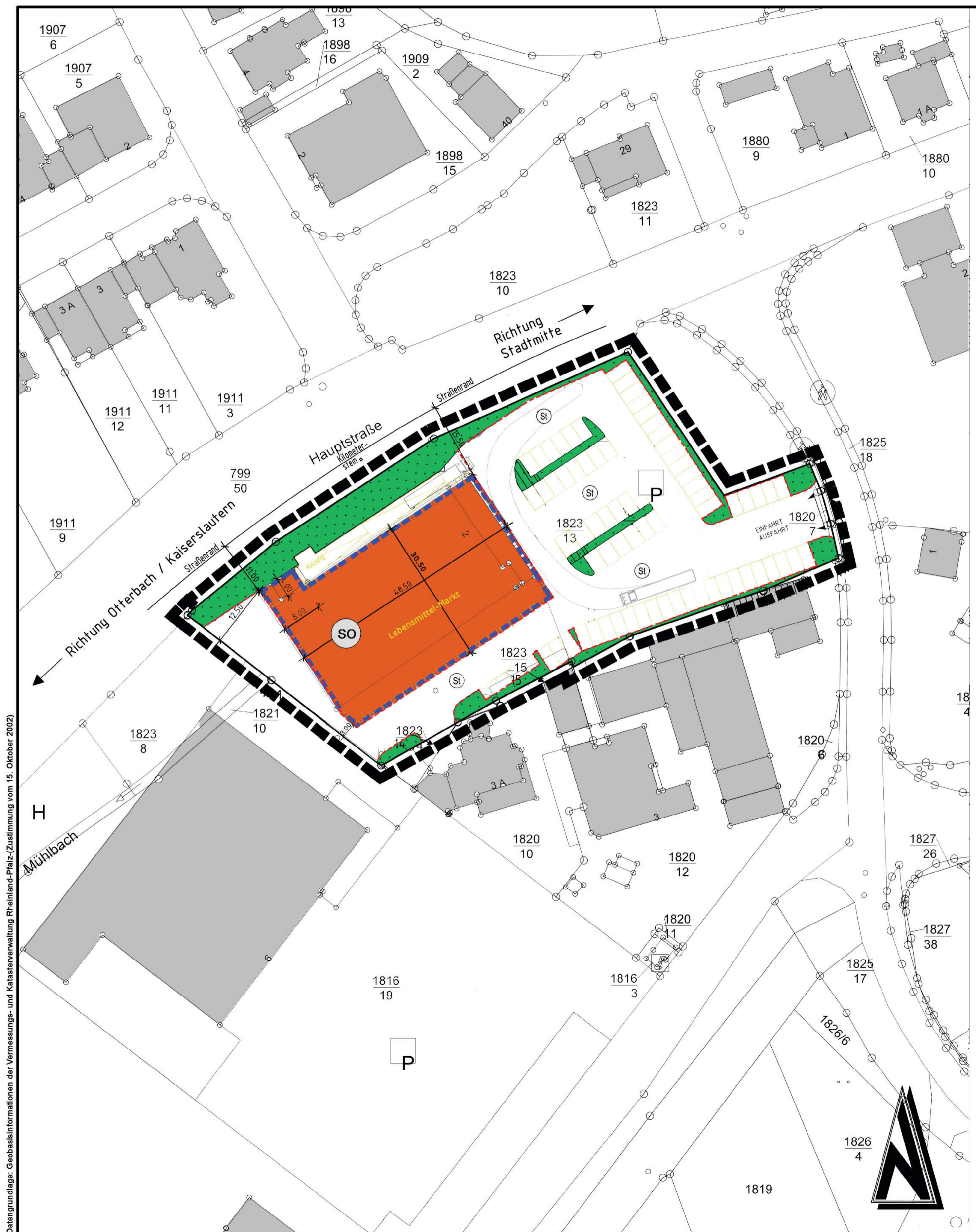

Nutzungsschablone

Art der baulichen Nutzung	Geschoßigkeit	SO Einzelhandel	III
GRZ Grundflächenzahl	GF Geschossflächen Verkaufsfäche max.	0,8	1.300m ² 900m ²
Bauweise	Dachform Dachneigung Hauptgebäude	a	-
Traufhöhe		-	

Zeichenerklärung

(Die in der Legende dargestellten Größen sind nur Beispiele zur Erklärung der Bedeutung und keine Festsetzungen)

Art der baulichen Nutzung (§ 9 Abs. 1 Nr. 1 BauGB)
SO Sonstiges Sondergebiet: "Einzelhandel Lebensmittelmarkt" (§ 11 BauNVO)

Maß der baulichen Nutzung (§ 9 Abs. 1 Nr. 1 BauGB, § 16 BauNVO)
 GRZ 2,00 Geschößflächenzahl (§ 20 BauNVO)
 GRZ 0,8 Grundflächenzahl (§ 19 BauNVO)

III Zahl der Vollgeschosse als Höchstmaß (§ 20 BauNVO)
 Verkehrsflächen (§ 9 Abs. 1 Nr. 11 und Abs. 6 BauGB)
 Einfahrtsbereich (§ 9 Abs. (1) 4, 22 BauGB)

Stellplatzflächen (§ 9 (1) 4, 22 BauGB)

Bauweise, Baulinien, Baugrenzen (§ 9 Abs. 1 Nr. 2 BauGB)

a abweichende Bauweise (§ 22 (5) BauNVO)
 Baugrenze (§ 23 (3) BauNVO)

Grünflächen (§ 9 Abs. 1 Nr. 15 und Abs. 6 BauGB)
 private Grünflächen (Schutzgrün, Böschungsbegrünung) (§ 9 Abs. 1 Nr. 15 und Abs. 6 BauGB)

Sonstige Planzeichen

— Grenze des räumlichen Geltungsbereichs des Bebauungsplans (§ 9 Abs. 7 BauGB)

Verfahrensvermerke

Der Stadt-/Gemeinderat am 13.11.2018 gem. § 2 (1) BauGB die 2. Änderung dieses Bebauungsplanes beschlossen.

Am 13.11.2018 wurde dieser Bebauungsplanentwurf gebilligt und seine Offenlegung gem. § 3 (2) BauGB beschlossen, nachdem gem. § 4 BauGB die in Betracht kommenden Träger öffentlicher Belange und die Behörden und Stellen, die von der Planung berührt werden bei der Planaufstellung beteiligt worden sind, sowie gem. § 3 (1) BauGB den Bürgern Gelegenheit zur Äußerung und Erörterung gegeben wurde.

Die öffentliche Bekanntmachung wird nach Maßgabe des § 10 BauGB angeordnet.

Mit dieser Bekanntmachung wird der Bebauungsplan rechtsverbindlich.

RECHTSVERBINDLICH

AUSFERTIGUNG

Die Übereinstimmung des textlichen und zeichnerischen Inhalts dieses Bebauungsplanes mit dem Willen des Gemeindeführers sowie die Einhaltung des gesetzlich vorgeschriebenen Verfahrens zur Aufstellung des Bebauungsplanes werden bekräftigt.

G.E.N.E.H.H.L.G.T

den

im Auftrage

Dieser Bebauungsplanentwurf einschließlich der Textfestsetzung hat mit der Begründung und dem Umweltbericht gem. § 3 (2) BauGB auf die Dauer eines Monats in der Zeit vom 14.12.18 bis 14.01.19 zu jedermanns Einsicht öffentlich ausliegen. Ort und Dauer der Auslegung wurden am 06.12.18 mit dem Hinweis ortsüblich bekanntgemacht, daß Bedenken und Anregungen während der Auslegungsfrist vorgebracht werden können.

Die öffentliche Bekanntmachung wird nach Maßgabe des § 10 BauGB angeordnet.

Mit dieser Bekanntmachung wird der Bebauungsplan rechtsverbindlich.

RECHTSVERBINDLICH

AUSFERTIGUNG

Die Übereinstimmung des textlichen und zeichnerischen Inhalts dieses Bebauungsplanes mit dem Willen des Gemeindeführers sowie die Einhaltung des gesetzlich vorgeschriebenen Verfahrens zur Aufstellung des Bebauungsplanes werden bekräftigt.

G.E.N.E.H.H.L.G.T

den

im Auftrage

Die Gemeinde Stadt Otterberg hat am 21.02.2019 den Bebauungsplan gem. § 24 der Gemeindeordnung von Rheinland-Pfalz und gem. § 10 BauGB als Satzung

Die öffentliche Bekanntmachung wird nach Maßgabe des § 10 BauGB angeordnet.

Mit dieser Bekanntmachung wird der Bebauungsplan rechtsverbindlich.

RECHTSVERBINDLICH

AUSFERTIGUNG

Die Übereinstimmung des textlichen und zeichnerischen Inhalts dieses Bebauungsplanes mit dem Willen des Gemeindeführers sowie die Einhaltung des gesetzlich vorgeschriebenen Verfahrens zur Aufstellung des Bebauungsplanes werden bekräftigt.

G.E.N.E.H.H.L.G.T

den

im Auftrage

Textliche Festsetzung

Es gelten die textlichen Festsetzungen des Bebauungsplanes 2. Änderung Fassung 2018 "An der Geisenmühle" (1. Erweiterung) in der Stadt Otterberg

Rechtsgrundlagen

- Baugesetzbuch (BauGB) in der Fassung vom 03. November 2017 (BGBl. I. S. 3634)
- Verordnung über die bauliche Nutzung der Grundstücke (BauNutzungsverordnung - BauNVO) in der Fassung der Bekanntmachung vom 21. November 2017 (BGBl. I. S. 3786)
- Verordnung über die Ausarbeitung der Bauleitpläne und die Darstellung des Planinhalts (Planzeichnungsverordnung 1990 - PlanZV 90) in der Fassung der Bekanntmachung vom 18.12.1990 (BGBl. I. S. 59), zuletzt geändert durch Artikel 3 des Gesetzes vom 04.05.2017 (BGBl. I. S. 1057)
- Landesbauordnung Rheinland-Pfalz (LBAO) vom 24. November 1998 (GVBl. 1998, S. 365), mehrfach geändert durch Artikel 1 des Gesetzes vom 15.06.2015 (GVBl. S. 77)
- Gemeindeordnung für Rheinland-Pfalz (GemO) in der Fassung vom 31. Januar 1994, §§ 12 und 67 geändert durch Artikel 7 des Gesetzes vom 02.03.2017 (GVBl. S. 21)
- Gesetz über Naturschutz und Landschaftspflege (Bundesnaturschutzgesetz - BNatSchG) vom 29.07.2009 (BGBl. I. S. 2542), zuletzt geändert durch Gesetz vom 15.09.2017 (BGBl. I. S. 3434) m.W.v. 29.09.2017
- Landesgesetz zur nachhaltigen Entwicklung von Natur und Landschaft (Landesnaturschutzgesetz - LNatSchG) in der Fassung der Bekanntmachung vom 06.10.2015, (GVBl. 2015, S. 283), letzte berücksichtigte Änderung: § 36 geändert durch Artikel 3 des Gesetzes vom 21.12.2016 (GVBl. S. 583)
- Gesetz über die Umweltverträglichkeitsprüfung (UVPG) in der Fassung vom 24.02.2010 (BGBl. I, S. 94), zuletzt geändert durch Gesetz vom 08. September 2017 (BGBl. I. S. 3370)
- Wasserhaushaltsgesetz (WHG) in der Fassung der Bekanntmachung vom 31.07.2009 (BGBl. I. S. 2585), zuletzt geändert durch Gesetz vom 18. Juli 2017 (BGBl. I. S. 2771)
- Wassergesetz für das Land Rheinland-Pfalz (Landeswassergesetz - LWG) in der Fassung der Bekanntmachung vom 14. Juli 2015 (GVBl. S. 127), letzte berücksichtigte Änderung: §§ 43, 85 und 119 geändert durch Artikel 3 des Gesetzes vom 27.03.2018 (GVBl. S. 55, 57)
- Gesetz zum Schutz vor schädlichen Umwelteinwirkungen durch Luftverunreinigungen, Geräusche, Erschütterungen und ähnlichen Vorgänge (Bundesimmissionschutzgesetz - BImSchG) in der Fassung vom 17.05.2013 (BGBl. I. S. 1274), zuletzt geändert durch Artikel 3 des Gesetzes vom 18.07.2017 (BGBl. I. S. 2771)
- Ministerium für Umwelt, Rheinland-Pfalz (Hrsg.): Abstände zwischen Industrie und bzw. Gewerbegebiet und Wohngebieten im Rahmen der Bauleitplanung (Abstandserlass Rhld.-Pf.), (Az: 10615-83 150-3, Mainz, 26.02.1992)
- Landesgesetz zum Schutz und zur Pflege der Kulturdenkmäler (Denkschutzgesetz - DSchG) vom 23. März 1978 (GVBl. 1978, S. 159), letzte berücksichtigte Änderung: Inhaltsübersicht geändert, § 25 eingefügt durch Artikel 3 des Gesetzes vom 03.12.2014 (GVBl. S. 245)
- Landesstraßengesetz (LStrG) in der Fassung vom 1. August 1977 (GVBl. S. 273), letzte berücksichtigte Änderung: § 3 geändert durch Gesetz vom 08.05.2018 (GVBl. S. 92)
- Gesetz zum Schutz vor schädlichen Bodenveränderungen und zur Sanierung von Altlasten (Bundesbodenschutzgesetz - BBodSchG) vom 17.03.1998 (BGBl. I. S. 502), zuletzt geändert durch Artikel 3 Absatz 3 der Verordnung vom 27. September 2017 (BGBl. I. S. 3465)
- Landesbodenschutzgesetz (LBodSchG) vom 25.07.2005 (GVBl. Nr. 16, S. 302), §§ 9, 11 und 13 geändert durch § 50 des Gesetzes vom 06.10.2015 (GVBl. S. 283, 295)
- Gesetz zur Förderung der Kreislaufwirtschaft und Sicherung der umweltverträglichen Beseitigung von Abfällen (Kreislaufwirtschaftsgesetz - KrWG) vom 24.02.2012 (BGBl. I. S. 21) zuletzt geändert durch Artikel 2 Absatz 9 des Gesetzes vom 20.07.2017 (BGBl. I. S. 2808)
- Bundesbodenschutz- und Altlastenverordnung (BBodSchV) in der Fassung vom 12.07.1999 (BGBl. I. S. 1554) zuletzt geändert durch Artikel 3 Absatz 4 der Verordnung vom 27. September 2017 (BGBl. I. S. 3465)

Übersichtsplan Ohne Maßstab

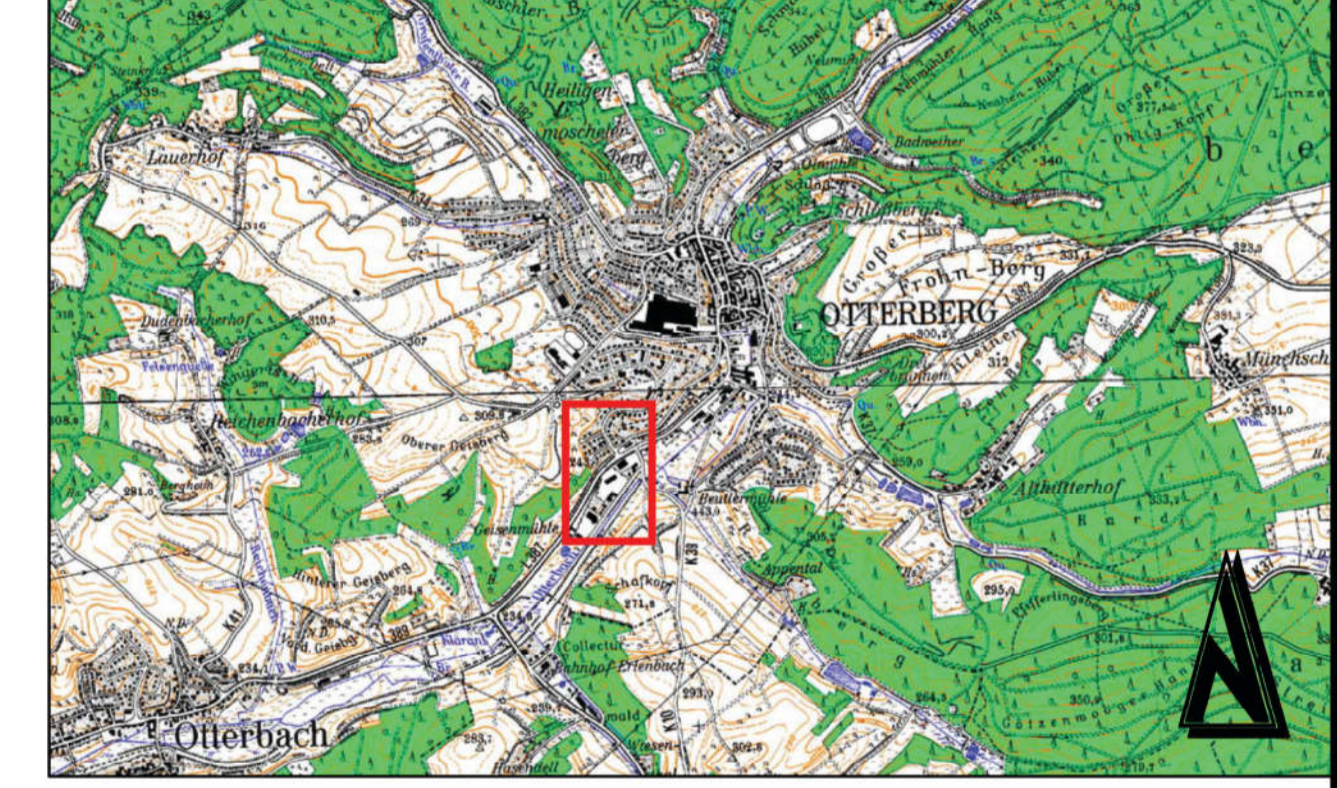

GEÄNDERT		BEARBEITET		GEPRÜFT		DATUM	
BAUHERR		STADT OTTERBERG		BAUHERR			
PROJEKT BEZ.		KREIS KAISERSLAUTERN		PROJEKT BEZ.			
ZEICHNUNG		2. ÄNDERUNG (FASSUNG 2018) DES BEBAUUNGSPLANES "AN DER GEISENMÜHLE" (1. ERWEITERUNG) IN DER STADT OTTERBERG		DATUM			
VERMESSEN		BEARBEITET		GEZEICHNET		GEPRÜFT	
MASSSTAB		1:500		ANHANG			
ZEICHEN		VD		VD		EU	
DATUM		Mai 2018		Mai 2018		Mai 2018	
PROJEKT NR.		2006049		BLATTGRÖSSE		0,93/0,59	
ENTWURFSVERFASSER		1		BLATT NR.		1	
PLANUNG:		ARCHITEKTURBÜRO JOSEF EIMER		Hauptstraße 26, 67697 Otterberg		Telefon: 06301 / 2085	
ARCHITEKTURBÜRO JOSEF EIMER		Hauptstraße 26, 67697 Otterberg		Telefon: 06301 / 2085		Telefax: 06301 / 1479	

Datengrundlage: Geobasisinformationen der Vermessungs- und Katasterverwaltung Rheinland-Pfalz (Zustimmung vom 15. Oktober 2002)